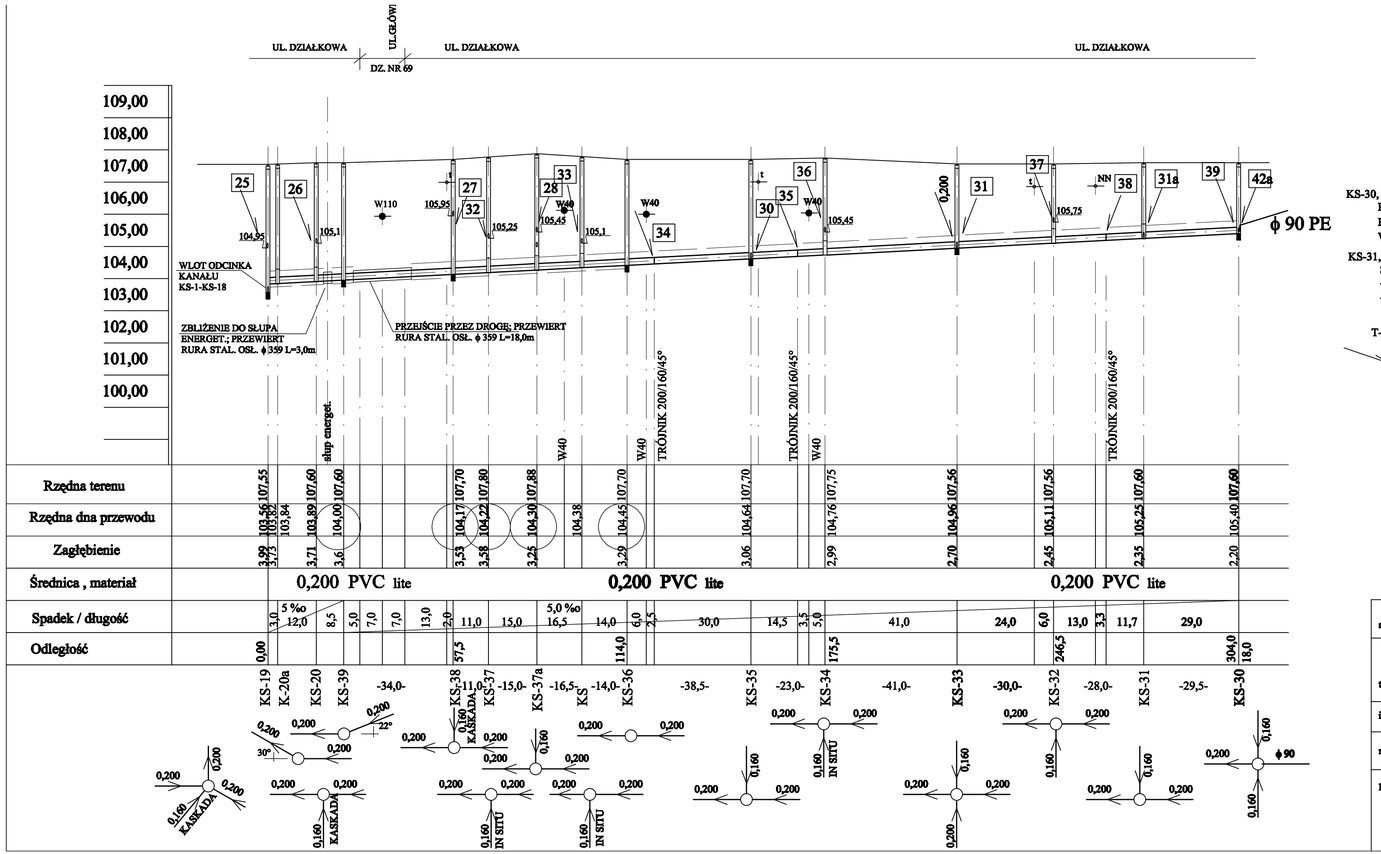

KANAŁ TŁOCZNY- RURY PE

KS-30, KS-33, KS-35, KS-36, KS-38, KS-39, KS-19 - szt .7
PROJEKTOWANA STUDZIENKA KANALIZACYJNA
REWIZYJNO-POŁĄCZENIOWA Z KRĘGÓW BETONOWYCH (B25) ϕ 1200
WŁAZ ŻELIWNY TYP CIĘŻKI kl. "D" z wentylacją, ryglami oraz wkładką Chloropen

KS-31, KS-32, KS-34, KS, KS-37a, KS-37, KS-20, KS-20a szt. 8
STUDZIENKA KANALIZACYJNA REWIZYJNO-POŁĄCZENIOWA PE/PCV ϕ 425
- do rur 0,200 (kineta PP,rura karbowana, rura teleskopowa, pierścień odciążający
- np. Tegra 425), WŁAZ ŻELIWNY TYP CIĘŻKI kl. D400 -jw

T- .... TRÓJNIK PCV ϕ 200/160/45° szt. 1

PRZYŁĄCZE DO POSESJI Z RUR PCV 0,160

WŁĄCZENIE PRZYŁĄCZA 0,160 DO STUDZIENKI ϕ 425 PE/PVC
-IN SITU lub kaskada zewn.

WŁĄCZENIE PRZYŁACZA 0,160 DO STUDZIENEK ϕ 1200
- DNO lub KASKADA WEWNĘTRZNA

1. sposób wypełnienia wykopu wg rys. nr
2. włazy studzienek przygotować do osadzenia na projektowanej rzędnej terenu
3. rury układać na warstwie piasku gr. min 10 cm
4. włazy studni montować , zgodnie z wymaganiami Eksploatatora , na stałe do obudowy np. na zawiasach , zamykane na zatrzask

autor	ATN Doradztwo Gospodarcze Tomasz Najmrocki 96-500 SOCHACZEW ul. 15 SIERPNIA 12a	
temat	PROJEKT KANALIZACJI SANITARNEJ z PRZYŁĄCZAMI DZIAŁKI ul. DZIAŁKOWA	
inwestor	GMINA WISKITKI	rys. nr 2
nazwa rysunku	PROFIL PO TRASIE KANAŁU SANIT. ODC. KS-19-KS-20a-KS-30	skala 1 : 1000/100
projektował	mgr inż. Magdalena Najmrocka 12 / 96	data 08.2010